LUNIGIANA 2000
real estate

Rif. 368

Agenzia immobiliare Lunigiana2000
Piazza Roma 2, 54021 Bagnone (MS)
Tel. +39 0187 421400

Appartamento ristrutturato

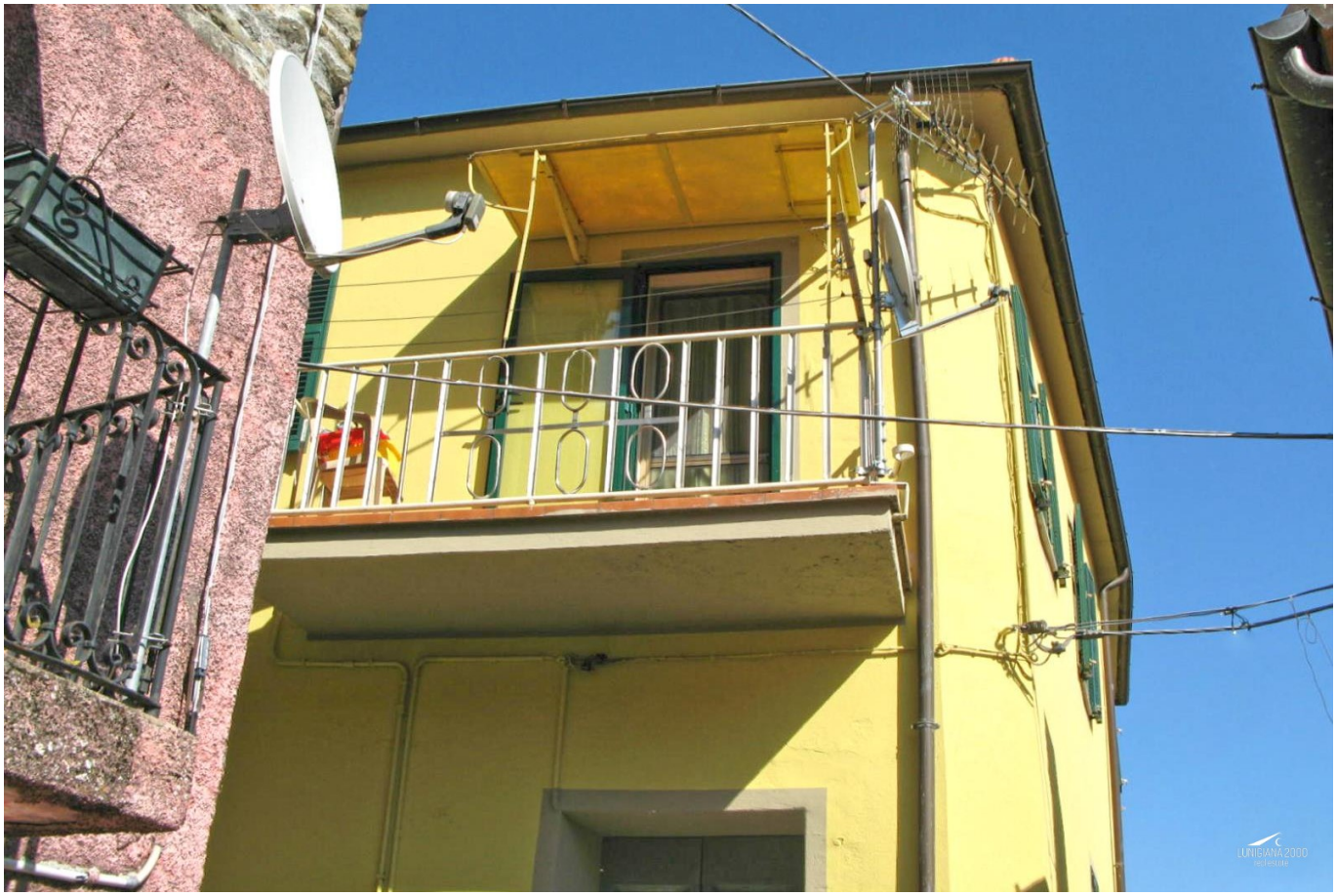

DESCRIZIONE

A soli 24 km. dal mare, in un piccolo borgo a soli 5 km. dal centro, vendiamo **al secondo piano** con ingresso indipendente **appartamento completamente arredato** di 84 mq.

Composto da:

- **terrazza** di accesso, cucina abitabile, sala con balcone, disimpegno, due camere matrimoniali e bagno con doccia al secondo piano;
- cantina al piano terra.

Riscaldamento autonomo con gas di rete.

DETTAGLI TECNICI
Superficie utile
60 m2
Superficie lorda
84 m2
Livello di rumorosità
0 - zona molto silenziosa
Piani
1
Stanze
4
Camere
2
Bagni
1
Cantina
Si
Terrazza
8 m2
Balcone
3 m2
Altitudine Slm
270
Stato
Ristrutturato
Riscaldamento
Autonomo a gas metano
Vista Panoramica
Si
Vista Apuane
Si
Arredato
Si

Classe

G

MESSAGES.PROPERTY_IMAGES

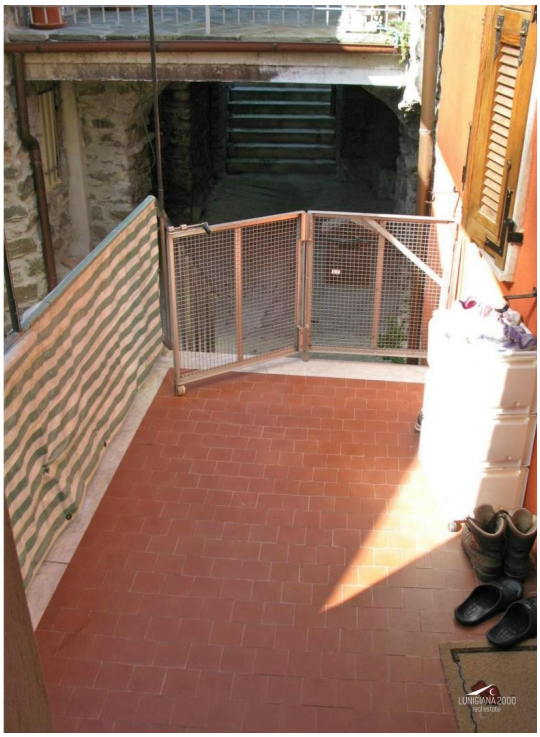

CALENDARIO
2010

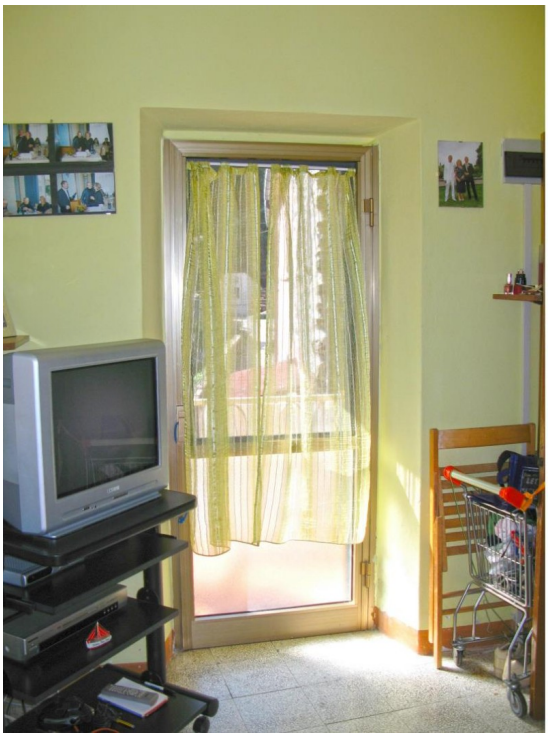

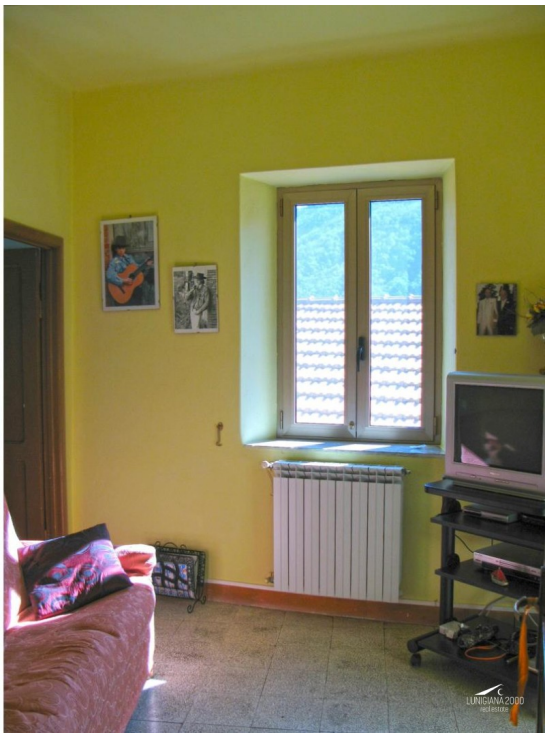

LUNIGIANA 2000
real estate

Lunigiana2000 - Agenzia immobiliare di Mara Parenti Italia, 54021 Bagnone (MS) - Piazza Roma, 2 - Tel. +39 0187421400 | Cell. +39 3355383266
www.lunigiana2000.com - info@lunigiana2000.it

N
BAGNO
CUCINA
DISIMPEGNO
TERRAZZA
PRANZO
CAMERA
CAMERA
LOCALE
CALDAIA
PIANO TERRA
H= 1.82m
PIANO SECONDO
H= 2.82m