LUNIGIANA 2000
real estate

Rif. 595

Agenzia immobiliare Lunigiana2000
Piazza Roma 2, 54021 Bagnone (MS)
Tel. +39 0187 421400

Casetta in pietra ristrutturata

DESCRIZIONE

Graziosa **casetta in pietra** recentemente ristrutturata con **terrazza condominiale,** situata nel cuore di un piccolo borgo medievale a pochi chilometri dal paese con negozi e servizi.

Libera su tre lati, la casa è composta da:

- ingresso, una camera matrimoniale e una cantina indipendente al piano terra;
- ingresso, ripostiglio, cucina-soggiorno con caminetto, bagno con vasca e **terrazza** al piano primo raggiungibile sia con scala esterna che con scala interna.

Impianto di riscaldamento nuovo termo-autonomo a gas metano.

La macchina si lascia ad un centinaio di metri nella piazza comunale.

DETTAGLI TECNICI
Superficie utile
50 m2
Superficie lorda
70 m2
Livello di rumorosità
0 - zona molto silenziosa
Piani
2
Stanze
2
Camere
1
Bagni
1
Terrazza
50 m2
Altitudine Slm
517
Stato
Ristrutturato
Riscaldamento
Autonomo a gas metano
Vista Panoramica
Si
Vista Appennino
Si
Arredato
Si

Classe

G

MESSAGES.PROPERTY_IMAGES

Lunigiana

DENIM

DENIM

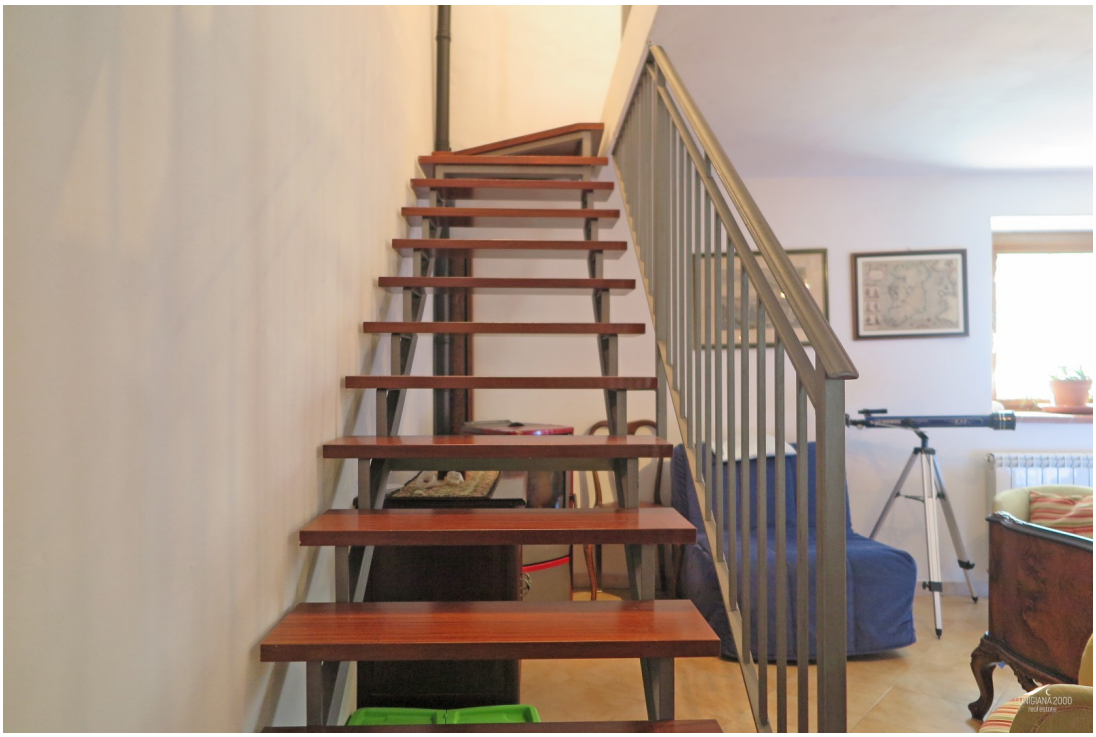

FINESTRE TOSCANE

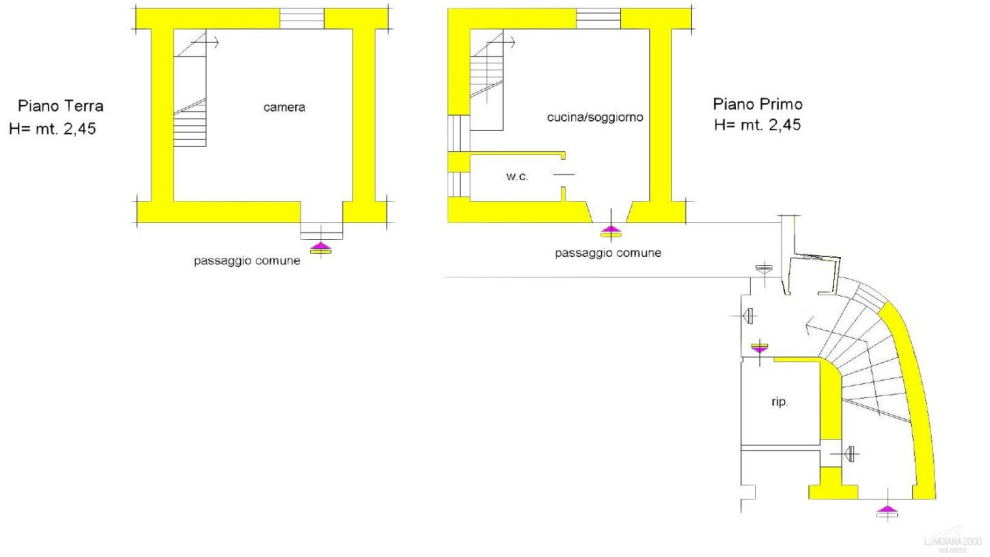
Piano Terra
H= mt. 2,45
camera
passaggio comune
cucina/soggiorno
w.c.
passaggio comune
Piano Primo
H= mt. 2,45
rip.