LUNIGIANA 2000
real estate

Rif. 090

Agenzia immobiliare Lunigiana2000
Piazza Roma 2, 54021 Bagnone (MS)
Tel. +39 0187 421400

Appartamento ristrutturato al quinto e ultimo piano

DESCRIZIONE

In zona centrale, **al quinto e ultimo piano** di una palazzina con ascensore, **appartamento ristrutturato** recentemente.

L'appartamento è composto da doppio soggiorno con caminetto, cucina abitabile attrezzata (lavastoviglie e lavatrice) con **balcone**, disimpegno, due camere matrimoniali con relativi **balconi,** ripostiglio e bagno con doccia e vasca idromassaggio.

Semplice il recupero della terza camera da letto.

Il tetto del palazzo è stato rifatto recentemente.

Condizionatori per aria condizionata e zanzariere.

Riscaldamento autonomo.

DETTAGLI TECNICI
Superficie utile
110 m2
Superficie lorda
125 m2
Livello di rumorosità
2 - zona abbastanza silenziosa
Piani
5
Stanze
5
Camere
2
Bagni
1
Terrazza
8 m2
Balcone
8 m2
Altitudine Slm
60
Stato
Ristrutturato
Riscaldamento
Autonomo a gas metano
Vista Panoramica
Si

Classe

F

MESSAGES.PROPERTY_IMAGES

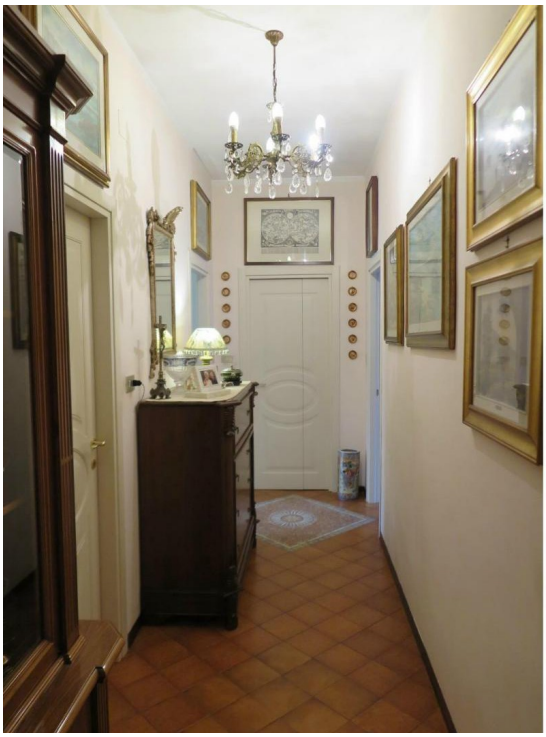

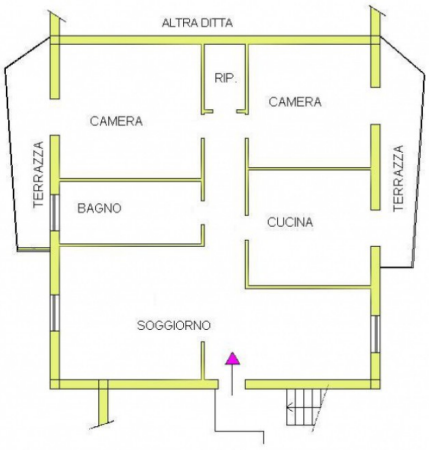

PIANTA QUINTO PIANO